

第19回

8020健康フェスタ

入場無料

先着100名様に

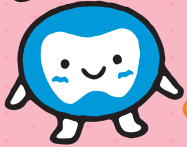

日時

2024年

6月9日

10:00
14:30

場所

岩手県歯科医師会館8020プラザ
盛岡駅西通2-5-25

来場記念品進呈!
会場内でもプレゼント
いっぱい!

主なイベント

特別イベント①

はなかつぱとあそぼう!

はなかつぱがフェスタ会場にやってくる!

日時

6/9 (日)

1回目 10:15~
2回目 11:45~

参加無料

場所

5F
大ホール

クイズやダンスを
楽しもう!



©2010あきやまだし/はなかつぱプロジェクト

※諸般の事情により時間・内容が変更・中止となる場合があります。

特別イベント②

テレビでおなじみ

たぐさんがやってくる



たぐさんの にがおえコーナー

小学生以下のお子様対象

10:00~ 5F ロビー 先着12名様

※開始時間から整理券を配布します。
整理券が無くなり次第受付終了

スペシャルトークイベント

13:15~14:15
5F 大ホール

「笑顔を描き続けて20年 “にがおえ”で 岩手を元気に!!



イラストレーター・
グラフィックデザイナー
たぐさん

・盛岡市出身、滝沢市在住
・デザインスタジオTAG代表
・東北にがおえサミット代表

- 体験学習コーナー
「親子で学ぼう!口の中は小さな宇宙」
- 「むし歯活動検査」コーナー
- 「岩手県政150周年記念」コーナー
- 歯科相談コーナー
- はにまるくん・はにいちゃんをさがそう
- 「はにまるくん・はにいちゃん」ぬりえコーナー
- 「手作りうちわ」コーナー
- よ坊さんと写真を撮ろう
- 「血管年齢・ストレス測定」コーナー
- 「アクセサリー」制作コーナー
- パラリンピック正式種目
「ボッチャ」体験コーナー
- 各種プレゼントコーナー



館内に
授乳・おむつ替え
スペースがあります
で自由にご利用
ください

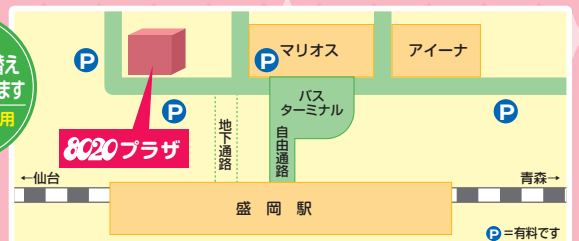

※会場に駐車場はございません。近隣の有料駐車場又は公共交通機関をご利用下さい。

共催 / 岩手県歯科医師会・盛岡市歯科医師会

後援 / 岩手県・盛岡市・岩手県教育委員会・岩手医科大学・岩手県歯科衛生士会・岩手県歯科技工士会・岩手県栄養士会・岩手県食生活改善推進員団体連絡協議会・岩手県食育推進ネットワーク会議
全国健康保険協会岩手支部・岩手日報社・朝日新聞盛岡総局・毎日新聞盛岡支局・読売新聞盛岡支局・産経新聞盛岡支局・IBC岩手放送・テレビ岩手・めんこいテレビ・岩手朝日テレビ
岩手ケーブルテレビジョン

第19回

2020健康フェスタ

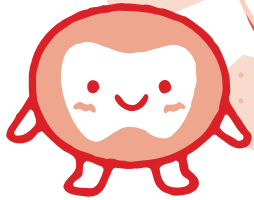

はにまるくん

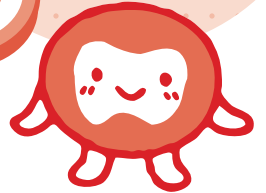

はにいちゃん

イベント スケジュール

5階 大ホール

会館内各コーナー

10:00

■特別イベント①

1回目/10:15~10:45(予定)

はなかつぱとあそぼう!

はなかつぱがフェスタ会場にやってくる!

©2010あきやただし/はなかつぱプロジェクト

※諸般の事情により時間・内容が変更・中止となる場合があります。

10:15

11:00

2回目/11:45~12:15(予定)

はなかつぱとあそぼう!

はなかつぱがフェスタ会場にやってくる!

©2010あきやただし/はなかつぱプロジェクト

※諸般の事情により時間・内容が変更・中止となる場合があります。

11:45

12:00

13:00

13:15

■スペシャルトークイベント 13:15~14:15

「笑顔を描き続けて20年 “にがおえ”で岩手を元気に!!

たぐさん
イラストレーター・グラフィックデザイナー
・盛岡市出身、滝沢市在住
・デザインスタジオTAG代表
・東北にがおえサミット代表



たぐさん

14:00

14:30

■先着プレゼント(100名様)

■特別イベント② 5F ロビー 10:00~

たぐさんのにがおえコーナー

小学生以下のお子様対象/先着12名様

※開始時間から整理券を配布します。
整理券が無くなり次第受付終了

4F 8020プラザ歯科診療センター 10:00~14:30

●体験学習コーナー

「親子で学ぼう!口の中は小さな宇宙」

●「むし歯活動検査」コーナー

4F 第一研修室 10:00~14:30

●歯科相談コーナー

●はにまるくん・はにいちゃんをさがそう

●「はにまるくん・はにいちゃん」ぬりえコーナー

●「手作りうちわ」コーナー

●よ坊さんと写真を撮ろう

●「血管年齢・ストレス測定」コーナー

4F 第二研修室 10:00~14:30

●「アクセサリー」製作コーナー

4F 第三会議室 10:00~14:30

●パラリンピック正式種目

「ボッチャ」体験コーナー

1F ロビー 10:00~14:30

●「岩手県政150周年記念」コーナー

●各種プレゼントコーナー



問い合わせ先

一般社団法人 岩手県歯科医師会

〒020-0045 盛岡市盛岡駅西通2丁目5-25 TEL019-621-8020